PROGRAM

TEATRU POLSKIEGO
W KATOWICACH

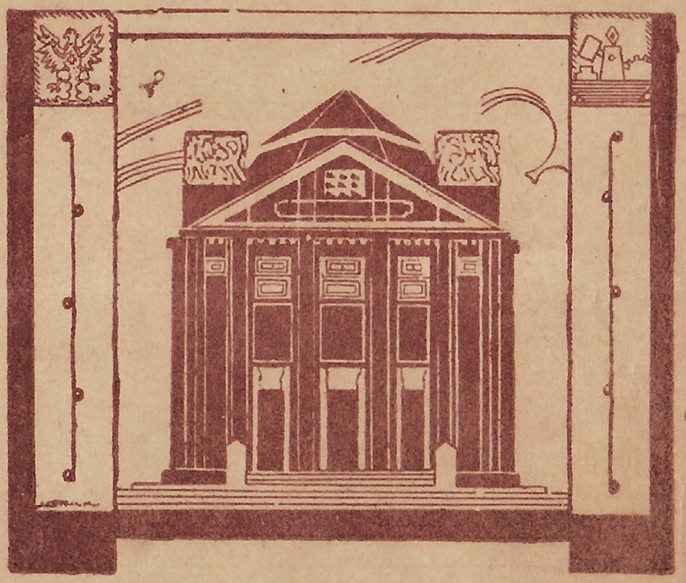

NA SEZON

1930-1931

DYREKCJA: ZARZĄD TOWARZYSTWA PRZYJACIÓŁ TEATRU POLSKIEGO. DYREKTOR: MARJAN SOBAŃSKI

PRZYSZKOWSKI i Sp. T. z o. p.

Hurtownia win i wódek

Telefon nr. 1298 **KATOWICE** Telefon nr. 1298

Sprzedaż detaliczna: ulica Marjacka nr. 7



MARJAN SOBAŃSKI
dyrektor Teatru Polskiego

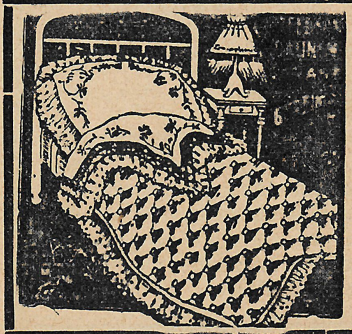

Maks Neumann

Katowice, ul. 3-go Maja 17

Telef. 1893 Rok założenia 1870

Pierze, puchy i wsypy

Kołdry wełniane, watowane i puchowe

Kompletne wyprawy ślubne

Chemiczne czyszczenie pierza według najnowszego systemu.

Przyjmuje się przerabiania i zamówienia na kołdry każdego rodzaju z własn. i powierzonych materjałów

MEBLE

można zakupić najtańsze i najlepsze w firmie

Antoni Chruszcz

TYLKO DĄB ulica Dębowa nr. 2-25, przystanek tramwajów i autobusów kościół Dąb. 10 minut od rynku w **Katowicach,** telef. 13-72



M. Szpakiewicz, kier. art. dramatu



Jan Bonecki, reżyser dramatu



Wład. Ryszkowski, reż. dramatu

Zamkowe Zakłady Przemysłowe

Spółka Akcyjna w Cieszynie

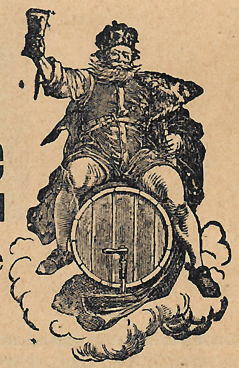

Przedsiębiorstwa dawniejszego arcyksięcia Fryderyka polecają:

Z Browaru Zamkowego w Cieszynie:
Rok zał. 1846
Piwa wybor. jakości a to: Eksportowe. Zdrój Zamkowy, Marcowe i Porter

Z Fabryki Likierów w Błogocicach:
Rok zał. 1814
Wódki, nalewki i likiery o wytwornym smaku przyrządzone na podwójnie oczyszczonym „pasteuryzowanym" spirytusie, oraz znane z dobroci własnej produkcji soki malinowe i wiśniowe.

„BIPOMIN"

Biuro pośrednictwa mieszkań i realności

Załatwia wszelkie sprawy kupna i sprzedaży majątków wszelkiego rodzaju oraz sprawy najmu mieszkań, lokali handlowych i przemysłowych jak również sprawy uzyskania pożyczek

KATOWICE, DYREKCYJNA 4, II p.
Telefon nr. 26-36

Warszawska Cukiernia i Restauracja

w Sosnowcu, vis à vis dworca - Telefon 2-61



Poleca pierwszorzędne wyroby cukiernicze oraz napoje krajowe i zagraniczne.
Kuchnia europejska.

Ceny bardzo solidne.

Codziennie koncert pod dyr. p. Br. Pastera

MANEWRY JESIENNE

(EIN HERBSTMANÖVER)

Operetka w 3 aktach Karola Bakonyi. Muzyka E. Kalmana

Reżyser: Marjan Domosławski Kapelm. Kazimierz Bończa-Tomaszewski
Dekoracje: Wiesław Makojnik

Tańce i ewolucje układu i pomysłu baletmistrza Eugenjusza Wojnara

W akcie II-gim „W nowoczesnym rytmie" odtańczą: St. Chrzanowski, M. Dąbrowska, M. Stajewska, oraz cały zespół baletowy i „Madame Blanche" w wykonaniu primabaleriny Ireny Soboltówny i baletmistrza E. Wojnara. — W akcie III-cim „Polka ordynansów" odtańczą baletmistrz E. Wojnar i St. Chrzanowski.

Kostjumy p. Ireny Soboltównej z pracowni krawieckiej „Zofja"
Królewska Huta, ulica Wolności 6.

Tylko pierwszorzędne polecenia. Korzystne warunki spłaty. Długoletnia gwarancja. Rzetelna, fachowa obsługa.

Dostawca Państwowego Konserwatorjum Muzyczn. w Katowicach

Produkcja roczna 1500 instrum. Własne warsztaty reparacyjne.

Największa Fabryka Pianin w Polsce

B. SOMMERFELD :-: BYDGOSZCZ



Oddział:
KATOWICE, ULICA KOŚCIUSZKI NR. 16
Telefon 2898

Fabryka Cukrów i Czekolady

„Franboli"

Oddział w Katowicach

ul. Dyrekcyjna 4 Telefon 424

Poleca znane ze swej dobroci:

Bonbonierki już od zł 4,50
Marcepany, Czekolady
Keksy, Pierniki
Kamyczki morskie, Wafle
Herbaty rosyjskie „Kyachta"

Świeży towar otrzymujemy bagażem 3 razy w tygodniu. Już całe społeczeństwo przekonało się, że nasz towar jest najlepszy i zawsze świeży.
Ceny fabryczne. Wielki wybór. Gustowne opakowanie.



Jarosław Leszczyński I. kapel. opery



Józef Stępniowski główny reżyser opery



Ludwik Hładyłowicz kapelmistrz opery

Elektryczne narzędzia domowe i kuchenne

nie powinne brakować w żadnym gospodarstwie. — Na składzie we wszystkich odnośnych sklepach

PROTOS

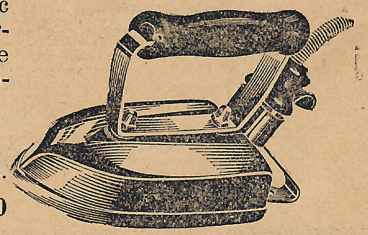

„SIEMENS" Spółka z ogr. odp.

Katowice, ulica Powstańców numer 50

Szadok i Sorofka, Katowice

ul. św. Jana 7 **Właść.: Oton Szadok i Gertruda Langerowa** Telefon 100

Dział I. Wykwintna galanterja luksusowa: Torebki damskie w najnowszych modelach kryształy białe i kolorowe, szkła czeskie, porcelany i bronzy dla ozdoby mieszkań. Skórzane artykuły podróżne i inne. Papiery luksusowe, pióra złote i inne artykuły podarkowe.

Dział II. Skład modnych artyk. biurowych. Maszyny do pisania systemu UNDERWOOD. Maszyny do liczenia syst. ORIGINAL-ODHNER. Amerykańskie maszyny do kalkulowania systemu MONROE. Powielacze angielskie ELLAMSA. Meble biurowe Papiery techniczne i wszelkie artykuły do zapotrzebowań biurowych i urzędowych,

Manufaktury Towary modne i bielizna hurtowo i detalicznie. Największy skład towarów jedwabnych.

Benno Kutner

Telefon nr. 787 **Katowice** **Rynek nr. 12**

Telefon nr. 787 **Królewska Huta** **ulica Wolności nr. 9**

Täglicher Eingang Pariser und Wiener Neuheiten. Manufaktur-, Mode- und Leinenwaren en gros & en detail. Grösstes Seidenlager.



K. Bończa-Tomaszewski kap. opery



Jadwiga Chodakowska artystka opery



Aleksandra Lubicz artystka opery

MARKA OCHRONNA „HANSA"



KATOWICE
ul. Poprzeczna 14. (Querstr.)
Telefon 1420.

CODZIENNIE żywe karpie i liny, świeże ryby morskie i rzeczne, kotlety rybne, śledzie wędzone, marynowane i opiekane własnego wyrobu. Konserwy rybne w wielk. wyborze
MARKA OCHRONNA „HANSA"



Tanie źródło zakupu
poleca najnowsze damskie i męskie futra
oraz wybór różnych skór
Przy składzie pracownia kuśnierska.
Przyjmuje się futra z asekuracją na letnie przechowanie.

Skład futer M. RYGIEL
KATOWICE, ULICA 3-GO MAJA 22.

Hurtownia żelaza

L. Altmann • Katowice

Założono w roku 1865 **Telefon nr. 24, 25, 26**

Żelazo, blacha, H-dźwigary, rury -:- Metale i artykuły budowlane -:- Narzędzia i przybory dla kopalń i hut -:- Maszyny do obróbki metali -:- Aparaty i części składowe do autogenicznego spawania i cięcia metali.
Karbid -:- Beagid
Wielki skład naczyń i narzędzi domowych i kuchennych
Elektryczne aparaty marki „Hoover" do trzepania i czyszczenia dywanów.

MEBLE

jak sypialnie, jadalnie, gabinety, garnitury klubowe, kuchnie, meble biurowe i pojedyńcze.

poleca

DOM MEBLI K. SLISCHKA

KATOWICE, UL. MARSZAŁKA PIŁSUDSKIEGO 10 - TEL. 15-67

Najtańsze ceny! Tylko w doborowych gatunkach na raty!



Irena Soboltówna
primabalerina



Marja Korabianka
primadonna operetki



Eugenjusz Wojnar
baletmistrz

LUDWIK SKRZYPEK

KATOWICE, UL. KOŚCIUSZKI 38

Wytwórnia eleg. obuwia podług miary. Najnowsze wiedeńskie kroje i fasony.

Specjalność długie buty!

CENY PRZYSTĘPNE!



Kwieciarnia

Elżbieta Ehrlich

Katowice,
ulica Dyrekcyjna 10
Telefon nr. 1039

Wieńce, układanie wiązanek, bukiety. Wieńce dla artystów i żałobne w znanem gustownem wykonaniu.

DROGERJA E. SCHULZ, NASTĘPCA

Od przeszło 20 lat właśc. Józef Olejniczak

Rok zał. 1869 **Katowice, ulica 3-go Maja numer 5** Telefon 1241

Poleca po cenach przystępnych: Artykuły toaletowe, Perfumy krajowe i zagraniczne, Chemikalja, Farby, Pokosty, Lakiery, Pędzle, Wody mineralne, Sole kąpielowe, Wszelkie przybory do fabrykacji win domowych. Artykuły chirurgiczne.

Specjalność: Perfumy Carona, Guerlaina Houbiganta Coty'ego

Artyści otrzymują 10 proc. rabatu.

Poleca w wielkim wyborze ostatnie

PARYSKIE
I WIEDEŃSKIE MODELE

Salon kapeluszy

MODELES

KATOWICE, ul. Dyrekcyjna 7.

Prawdziwe dywany perskie

Dywany Linoleum
R. Walter i Ska
Tapety
KATOWICE ul. Młyńska 5 Tel 335.

KALMAN EM.

Urodzony w roku 1882 dnia 24 października w Siófok na Węgrzech, w okolicy Jeziora Błotnego. Studja muzyczne odbył w Akademji budapeszteńskiej. Wyjątkowe utalentowanie wyniosło go zaraz po studjach na wysokie stanowisko dyrygenta i kompozytora operetek.

Na twórczość jego składają się następujące utwory operetkowe, odznaczające się wielką melodyjnością i nastrojem:

„Manewry jesienne“, „Księżniczka czardasza“, „Karnawał“ (1917), **„Bajadera“** (1921), **„Prymas cyganów“** (1922), **„Hrabina Marica“** (1924), **„Księżniczka cyrku“** (1927), **„Holandka“** (1919).

FUTRA! FUTRA!

Największy i najelegantszy skład futer

na Górny Śląsk i Zagłębie Dąbrowskie poleca w swoim magazynie wielki wybór gotowej konfekcji futrzanej, damskiej i męskiej - gotowe i na zamówienie oraz wszelkie gatunki skórek do przybrania palt.

Specjalność: lisy najelegantsze po najtańszych cenach. Własna pracownia kuśnierska.
Ceny przystępne! Bardzo dogodne warunki spłaty Robota I-szorzędna!

J. MILNER ◆ KATOWICE

ulica Mielęckiego numer 6 * Telefon numer 30-17

Paryskie i Wiedeńskie modele!

Wanda i Łucja Nowak, Katowice

ulica św. Jana nr. 12, I piętro, telefon 31-38

*

Salon kapeluszy damskich



Stanisław Kruzer
artysta opery



Adam Mazanek
artysta opery



Jadwiga Lenderówna
artystka opery

J. Nowak · Katowice

ulica Słowackiego 8 w domu P. K. O. Telefon numer 1712

Salon Mód
dla Pań i Panów

Eleganckie kostjumy angielskie i spacerowe - Eleganckie ubrania salonowe, wizytowe, sportowe i spacerowe - Capes, płaszcze, suknie - Wielki wybór wykwintnych materii

Mundury i futra

„ELEGANT"

Telefon nr. 64

SALON MÓD MĘSKICH

KATOWICE, ULICA DĄBROWSKIEGO NR. 5

WYKONUJE wykwintne ubrania salonowe, wizytowe, spacerowe i sportowe z materjałów własnych i powierzonych oraz mundury i futra

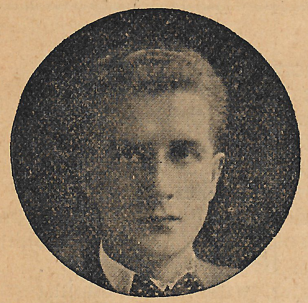

Kazimierz Petecki
artysta opery



Bolesław Remin
artysta opery



Edmund Płoński
artysta opery

Towarzystwo Ubezpieczeń **SILESIA** Spółka Akcyjna

Filjalna Dyrekcja na Górnym Śląsku

KATOWICE, ULICA DRZYMAŁY NR. 5 — TELEFON NUMER 499

Przyjmuje ubezpieczenia od ognia, kradzieży z włamaniem, od odpowiedzialności cywilnej, nieszczęśliwych wypadków i transportowe na najdogodniejszych warunkach. **Towarzystwo posiada pierwszorzędne umowy reaseknracyjne z największemi towarzystwami Europy**

Największy wybór obuwia

wieczorowego, śniegowców i kaloszy na G. Śląsku. Obuwie światowej sławy poleca

Del-Ka

Katowice, ulica św. Jana 1

Gramofony i płyty

kupuje się najkorzystniej w jedynym na Śląsku specjalnym składzie

R. Neumark

Katowice, 3-go Maja 7 - Telefon 2314
(gmach kina Colosseum, wejście w bramie na prawo)

„Vesta"
Bank i Tow. Wzajemnych Ubezpieczeń w Poznaniu

Rok założenia Banku 1873

Ubezpieczenia **życiowe** w różn. odmianach, **wypadkowe, odpowiedzialność cywilno-prawna, samochodowe, ogniowe, kradzieżowe, gradowe i szybowe.** Zbiór premji w roku **1929** wynosił **18 085.673,78 złotych** ◆

ODDZIAŁ W KATOWICACH, 3-go MAJA 36a
Telefon Nr. 730 i 1466 — Telefon Nr. 730 i 1466



Jedyna miarodajna firma w towarach ostatniej mody!

Towary jedwabne. wełniane. bawełniane, lniane, materjały dekoracyjne, firanki i story, dywany i chodniki, aksamity i specjalny skład materjałów męskich

DOM TOWAROWY „TEXTYL"

Katowice, ul. 3 Maja 10, Rynek 5
i róg ulicy Zamkowej - Telefon 2027 i 1109

HOTEL I RESTAURACJA

„SAVOY"

W KATOWICACH

Kuchnia pod kierownictwem pierwszorzędnych kuchmistrzów

Codziennie koncert

Telefon nr. 474 i 475



Aparaty fotograficzne

Wszelkie nowości pierwszorzędnych wyrobów fabrycznych na składzie.
Olbrzymi wybór! Fachowa obsługa! Dogodne warunki płatności!
Nowoczesne laboratorjum fotograficzne

J. WYK dyplom. optyk — **Katowice, św. Jana 13 telefon nr. 2418**

OSOBY:

Jenerał Lakonay		Marjan Domosławski
Treska, jego córka		Stefanja Kornacka
Baronowa Riza		Aleksandra Lubicz
Rotmistrz Emerich	od huzarów	Ireneusz Erwan
Porucznik Lorenty	od huzarów	Władysław Jabłoński
Porucznik Elekesz	od huzarów	* *
Walerstein, kadet rezerwy piechoty		Marjan Jastrzębski
Maroszi, jednoroczny ochotnik		Marja Korabianka
Pani Bergen		Wanda Stróżyńska
Wirag, wachmistrz od huzarów		Stanisław Kruzer
Turi, kapral od piechoty		Adam Kopciuszewski
Fechete, huzar		Stanisław Chrzanowski
Starke, zarządca dóbr		Stanisław Skolimowski
Lajosz, stary sługa		Edward Karasiński
Noovak, forysic jenerała		Eugenjusz Wojnar

Panowie — Damy — Oficerowie — Żołnierze — Służba.

Akt I: Przed pałacem baronowej. — Akt II i III: W pałacu

Okulary

w doskonałem optycznem i technicznem wykonaniu

WYK
Optyk Dyplom.
Katowice
ul. św. Jana 13



Najstarszy i największy instytut Górnego Śląska
warsztat instrumentów geodetycznych

H. Schwidewski

Katowice, ulica Zamkowa nr. 37/38
Telefon 68 i 3190
Największa i najmodniej urządzona stacja benzynowa
Benzol, benzyna, oleje i smary
Specjalność: amerykański olej samochodowy „Amricoil"

PNEUMATYKI

PIRELLI CORD

Kawa - Herbata

Delikatesy, Wina i Spirytualje

L. BORIŃSKI, KATOWICE

Publiczność odwiedzająca Teatr Polski w Katowicach, słynie z elegancji!

Dlaczego?

Ponieważ wszyscy śladem zespołu artystycznego zaopatrują się w wyborowe artykuły odzieżowe w firmie

SKŁADNICA WYROBÓW KRAJOWYCH

Polski Dom Towarowy
Katowice, ulica Marszałka Piłsudskiego nr. 4, tel. 18-76
(obok Teatru)
Manufaktura, Konfekcja, Galanterja, Obuwie
Ceny konkurencyjne! Obsługa europejska!

Zakład fryzjerski dla pań i Panów



Fr. Nitsche

Katowice, Poprzeczna 8
Telefon nr. 20-38

ONDULACJA TRWAŁA
ONDULACJA WODNA
BARWIENIA - HENNÉ pp.

MASAŻ TWARZY pp - MANICURE - PEDICURE etc

Księgarnia Ludwika Fiszera ◆ Katowice

ul. Poprzeczna nr. 3 — Telefon nr. 10-71
poleca swój bogato zaopatrzony sortyment książek wszelkiej treści — Skład nut — Wypożyczalnia książek — Pomoce szkolne — Materjały piśmienne

---

Dom meblowy M. Pleszowski

Kraków, Mały Rynek 2. — Telefon 4136 i 3538
Meble, kilimy, brokaty, firanki, dywany perskie i krajowe — Meble kubistyczne na składzie i na zamówienie.
Firma odznaczona złotym medalem. Zaprzysiężony rzeczoznawca sądowy.

KSIĘGARNIA i SKŁAD PAPIERU

• TADEUSZ MIKULSKI •

KATOWICE, MARJACKA 2, TEL 1582
1 MIN. Z DWORCA KOLEJ. NA PRAWO
POLECA NOWOŚCI:
BELETRYSTYCZNE
PEDAGOGICZNE
TECHNICZNE ZAWODOWE
SPECJALNOŚĆ: MAPY ROŻNYCH WYDAŃ

„Merkur" — **Dywany — chodniki — firanki — story — brokaty — kołdry** — **Katowice, ulica 3-go Maja nr. 13, narożnik ulicy Stawowej — Telefon nr. 301** — **„Merkur"**

Zakład ogrodniczy **Józef Hoffmann**

Katowice ul. Powstańców 45 - Tel. 977

Specjalność firmy: Palmy, Araukarje, wazony kwitnące i dekoracyjne — Wykonanie plantacji i planów ogrodowych. Układanie prezentów kwiatowych, wiązanek i wieńców, wykonuje gustowne i solidne w sklepie

„Raj Kwiatowy"

Katowice, ulica 3-go Maja 11 - Tel. 1292



Janina Kulikowska
artystka opery



Zofja Jakubowska
artystka dramatu

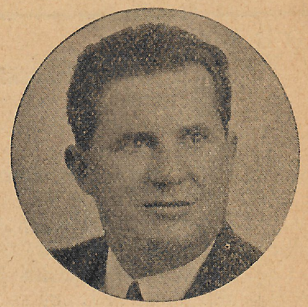

Janowski
artysta dramatu

A. Kościelniak, Katowice

ulica 3-go Maja nr. 5. Telefon 2449, pryw. 552

Wykwintna konfekcja męska i dla chłopców
kapelusze, bielizna, krawaty, trykoty i t. d.

Wielki wybór! Ceny przystępne!

Sztuczna farbiarnia chemiczna pralnia i zakład czyszcz. dywanów

JÓZEFA ROTTERA
BIELSKO-BIAŁA

Biura przyjęcia: **Katowice,** ul. Dyrekcyjna 6, Zielona 14, Wojciechowskiego 49 - **Król. Huta**, Piłsudskiego 1 i 3-go Maja 59 - **Siemianowice**, Bytomska 3 - **Żory,** Szeroka 2 - **Mikołów,** 3-go Maja 3 - **Mysłowice**, Rynek 7 - **Sosnowiec,** Warszawska 16 - **Cieszyn,** Głęboka 31 - **Bielsko,** Jagiellońska 3

Zapewnia najstaranniejsze i najszybsze wykonanie wszelkich zleceń

Ostatnie modele biżuterji stale do nabycia!

Emil Scholz
Jubiler
właśc. M. Berndt
Katowice ul. św. Jana 2 — *Telefon 1472* Rok zał. 1865

Filtr „Viscin" do powietrza
Patentowany w Polsce i zagranicą (D.R.P.)

DELBAG

Zapobiega higjenicznym i gospodarczym szkodom pyłowym.
Niedościgniony w skutku. Czyszczenie podczas ruchu. Jednorazowy zakup. Nieograniczona żywotność.
Chłodniki z obiegiem pierścieniowym [Ringlaufkühler] Chłodnie kominowe.

Wyłączna wytwórnia i dostawca:
Przedsiębiorstwo dla budowli drzewnych i żelaznych, Urządzeń powietrznych. Odkurzanie powietrza.

B. FILIPSKI, ŻORY Górny Śląsk Telefon 30

TYLKO

PARFUMERIA PARISIENNE

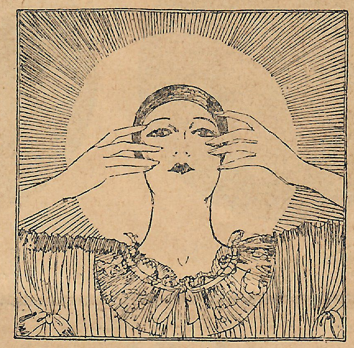

która z pań nie chciałaby otrzymać podręcznik

ELIZABETH ARDEN?

Wiadomość zasięgnąć tylko
w Parfumerie Parisienne
Z. KENNER, KATOWICE
ulica 3-go Maja nr. 15

Telefon 173-175, 1329 i 1852 **AEG** Telefon 173-175, 1329 i 1852

KATOWICE, ULICA MARJACKA 23

DOSTAWCA WSZELKICH
MATERJAŁÓW ELEKTRYCZNYCH

Maks Boriński
Katowice. ulica św. Jana 2
Telefon nr. 2447

Pierwszorzędne artykuły damskie Fantazyjna konfekcja wełniana — Artykuły męskie — Specjalność: Skórzane rękawiczki i jelonkowe

Najświeższe modele kapeluszy damskich
*
»Nanon«
Katowice, Dyrekcyjna 10
*
Założ. w r. 1903 Telefon nr. 1693



Stanisław Skolimowski artysta dramatu



M. Szpakiewiczowa artystka dramatu



Jabłoński Władysław artysta dramatu

Pierwszorzędny Magazyn
Arnold Obersky
T. A.
Katowice, ulica Dyrekcyjna nr. 6

Nowoczesne gorsety, biustniki oraz wielki wybór pończoch. Codziennie wpływ paryskich mód.
*
Prosimy oglądać naszą wystawę po teatrze!
CENY KONKURENCYJNE!

MEBLE! MEBLE!

Najkorzystniejszy zakup mebli wszelkiego rodzaju za gotówkę i na raty!

Karol Chruszcz
Katowice
ulica Kościuszki 13, telefon 1170

E. BRASZCZOK i SKA
DRUKARNIA
Katowice, ulica Kościuszki 16

Przedstawicielstwo na rejon G. Śląska na papier światłoczuły „Ozalid", amerykańsk. maszyny do pisania „Royal"

Papier — Przybory biurowe.



Stenia Kornacka artystka dramatu

KATOWICE 3-go MAJA 11.
R. Hoffmüller
Zegarki
Zegary
Biżuterja
Warsztat rep.

H. Königsberger
KATOWICE
Telefon 2463 Pocztowa 2

Konfekcja damska,
Modele warszawskie
i wiedeńskie,
Towary modne,
jedwabne i wełniane.

WYTWORNE MEBLE
urządzenia will, mieszkań, sypialnie, jadalnie, pokoje męskie, meble stołowe według najmodn. form urządza
J. SŁADECZEK, KATOWICE
Ulica Słowackiego Nr. 39 Telef. 14-23 Składy i biura architekt

Chcesz być bogatym??
Kup los w naszej kolekturze Polskiej Państwowej Loterji Klasowej
Śląski Dom Handlowy - Katowice
ulica św. Jana nr. 11 ■ ■ Telefon nr. 1083
MY doprowadzamy do szczęścia!
zawiadamiamy niezwłocznie o wygranej!
wypłacamy natychmiast wygrane!

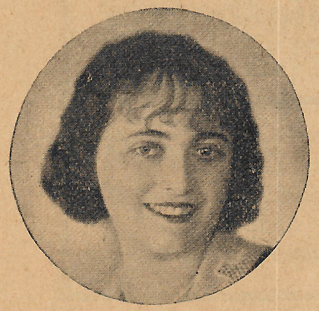

Grzębska Zofja
artystka dramatu



Brandt Kazimierz
artysta dramatu

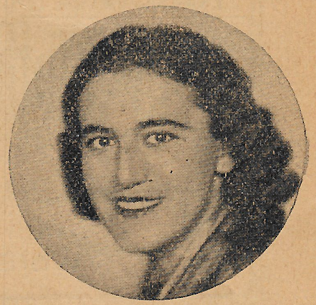

Bronika Jędrzejowska
artystka dramatu

PO TEATRZE rendez-vous eleganckiego świata wkabarecie

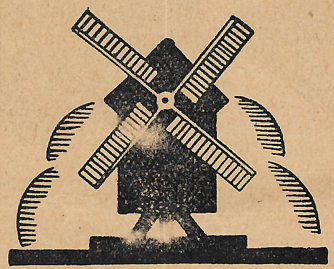

Moulin-Rouge

Katowice, Plebiscytowa 3

Telefon nr. 28-54

Występy pierwszorzędnych sił krajowych zagranicznych. Dancing towarzyski. W niedzielę i święta od godziny 5-tej popołudniu FAJFOKLOKI

Wstęp wolny! Wstęp wolny!

Stock Brandy



MEDICINAL

Każdy smakosz
pije, chwali i poleca

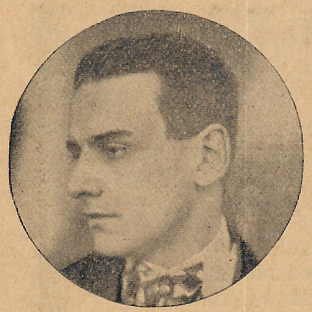

Wacław Ścibor-Rylski, art. dram.



Marja Walterówna, art. baletu



Marja Stajewska, art. baletu

„REWJA" *Dom Konfekcji, Galanterji i Trykotaży*
Sosnowiec, Modrzejowska 24, tel. 13-85

POLECA *skład bogato zaopatrzony w konfekcję damską, męską i dziecinną według najnowszej mody.*

SUKNIE *bluzki, szale, bieliznę, pończochy i rękawiczki. Krawaty, kołnierzyki, szelki, skarpetki itp. Dziecinne okrycia. Ubranka, sukienki, fartuszki i wyprawki dla noworodków. Wyroby skórzano-galanteryjne, parasole oraz*
WIELKI WYBÓR TRYKOTAŻY.

Ceny stałe! Obsługa rzetelna!



Marjan Bielecki
artysta dramatu



Helena Rozwadowska
artystka dramatu



Władysł. Pawłowski
artysta dramatu



Helena Galińska, art. dramatu



Janina Warden artystka dramatu

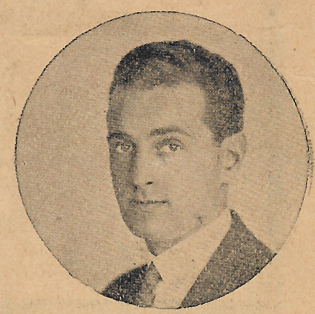

Bolesław Loedl, art. dramatu

K. KRAUSE

Drogerja — Skład farb
Rynek — Telefon 753

KRÓLEWSKA HUTA

Poleca po najtańszych cenach: Chemikalja, farby, lakiery, pokost, pędzle i szczotki

Artykuły toaletowe, perfumy, kolońskie wody i pudry

„MIMOZA"

Kwieciarnia
KATOWICE, ul. św. Jana 15
Telefon 31-98

Salon kwiatów
KRÓL. HUTA, ul. Dworcowa 4
„Hotel Dworcowy"

Poleca: zawsze świeże kwiaty, wiązanki, bukiety, wieńce i dekoracje na wszelkie uroczystości. Wysyłka poza miejsce i zagranicę.

Zakłady ogrodnicze
KATOWICE-DĄB, Dębowa 47/49 * Tel. 31-94

FARBIARNIA i CHEMICZNE ZAKŁADY CZYSZCZENIA SZARLEJ

CURT MÜLLER

FABRYKA SZARLEJ, ULICA PIEKARSKA 13, TELEFON NR. 111

Filje:

Katowice, M. Piłsudskiego 3, Tel. 1697
Mysłowice, ul. Pszczyńska 1
Załęże, ul. Wojciechowskiego 17
Król. Huta, ul. Wolności 26
Wielkie Hajduki, ul. Kościelna 14.
Szopienice, ul. Szosowa 1
Pszczyna, Nowy Targ 3
Rybnik, ul. Sobieskiego 20
Mikołów, ul. Krakowska 5
Siemianowice, ul. Bytomska 7
Tarn. Góry, ul. Zamkowa 7 i Dworcowa 11

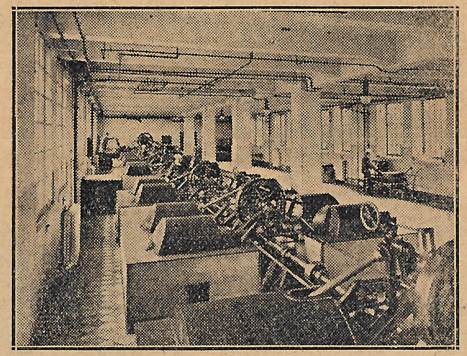

Fabryka czekolady

A. Piasecki

S. A.

Kraków

poleca wyroby swoje gwarancyjne z czystych surowców
Czekolady, cukry i karmelki
w wielkim wyborze



KSIĘGARNIA I DRUKARNIA KATOLICKA S. A.

Katowice, ulica Marsz. Piłsudskiego 58, tel. 1330 i 2509

Własna odlewnia czcionek. — Własna introligatornia

Wykonuje: wszelakie druki rotacyjne, pośpieszne jedno- i kilkobarwne, nuty zwykłe i gregorjańskie, wykresy, formularze i księgi dla Władz, Towarzystw i Biur, książki i czasopisma w różnych językach oraz wszelkie inne prace w zakres drukarstwa wchodzące, po cenach przystępnych



Tosikowa Helena
artystka dramatu



Stanisława Zbyszewska
artystka dramatu



Feliks Zbyszewski
artysta dramatu



Mleczarnia Teichera

Katowice, ul. Kościuszki 10

poleca codziennie świeży nabiał

HURT — DETAL

Aparaty fotograficzne

wszystkich światowych fabryk w dużym wyborze poleca na dogodn. warunkach spłaty

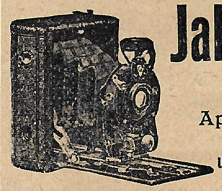

Jakób Scharf

Katowice

Aparaty i przybory fotograficzne

ulica 3-go Maja nr. 11 (podwórze prawo).

VITA

Tow. Ubezpieczeń

Spółka Akcyjna

Oddział w Katowicach

ulica Dworcowa nr. 16, róg św. Jana

Telefon nr. 6-90

Ubezpieczenia na życie, od nieszczęśliwych wypadków i odpowiedz. prawno - cywilnej

MAR

Międzynarodowa Agencja Reklamy

M. P. IMIELA WOJTASZEK

ZAŁATWIA:

- Reklamę Prasową w kraju i zagranicą po cenach oryginalnych. Przy powtórzeniach znaczne rabaty.
- Reklamę świetlną we wszystkich kinach na Górnym Śląsku i w całej Polsce
- Reklamę plakatową we wszystkich miastach Polski
- Reklamę w tramwajach
- Projektuje wszelkiego rodzaju reklamy
- Ustanawia roczne budżety reklamowe
- Wykonuje reklamowe szyldy świetlne
- Własna rysownia
- Biuro przepisywań na maszynie
- Tłumaczenia w języku polskim, niemieckim, francuskim, angielskim, czeskim i rosyjskim

KATOWICE
ULICA MARJACKA 7
TELEFON 19-04

ŻĄDAJCIE OFERT! ŻĄDAJCIE OFERT!

19 Pm

JUWELIA

KATOWICE · UL. św. JANA 11

TEL. 16-70

Publ. Wyższej Szkoły Ekonomicznej
BIBLIOTEKA GŁÓWNA
Katowice



POLECA

Wielki wybór wykwintnej biżuterji, wyrobów ze złota i srebra oraz szwajcarskich zegarków po cenach konkurencyjnych



Specjalnością naszą jest przerabianie biżuterji starej na modną, według najnowszych paryskich modeli we własnej pracowni.

Pasta do zębów
CHLORODO
wybiela zęby

Księgarnia i Drukarnia Katolicka, S. A., Katowice.