TEATR IM. ST. WYSPIAŃSKIEGO W KATOWICACH

DYREKCJA I ZARZĄD TOWARZYSTWA PRZYJACIÓŁ TEATRU POLSKIEGO

DYR.: MARIAN SOBAŃSKI



Stanisław Wyspiański



PROGRAM NA SEZON 1938–1939

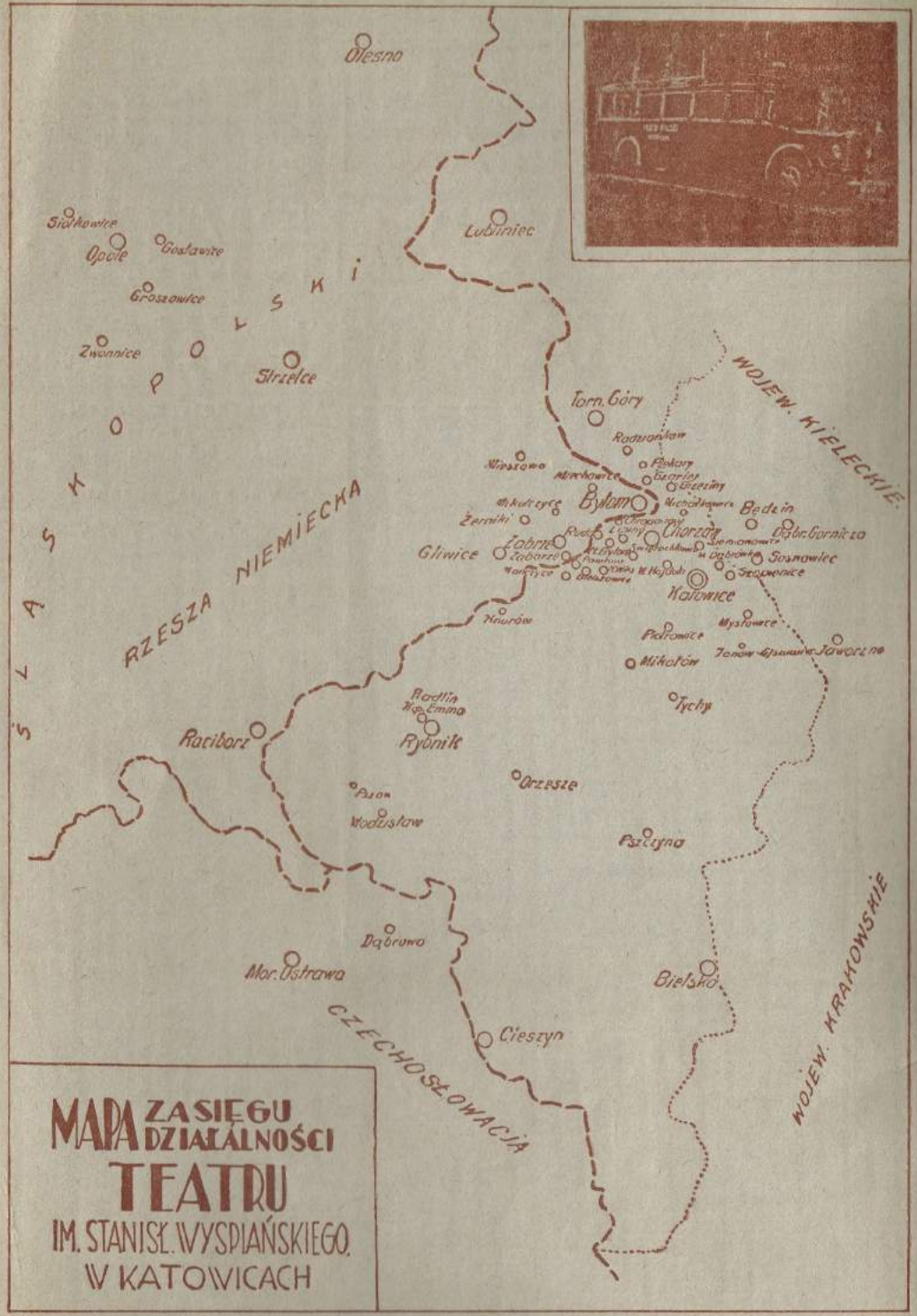



Gmach Teatru im. St. Wyspiańskiego w Katowicach.

OBUWIE

„STABIL"

Poleca największy wybór obuwia wszelkiego rodzaju — Ostatnie nowości zawsze na składzie

Katowice: Józef Palusiński
Alfons Naczyński
Chorzów I: Karol Ściga

Członek L. O. P. P. gra tylko w Kolekturze L. O. P. P.!

Katowice, ulica Mariacka 3 ■ Rybnik, ulica Gimnazjalna 8 ■ Świętochłowice, ulica Bytomska 6a ■ Wielkie Hajduki Huta Batory ■ Bielsko, ulica 3 Maja 5

Grając w Kolekturze L. O. P. P., zyskuje się duże szanse wygranej i udziela się poparcia organizacji pracującej dla obrony Państwa.

Poznański Koncern Towarzystw Ubezpieczeń

„Vesta"
Bank Wzajemnych Ubezpieczeń
w Poznaniu — Rok założenia 1873

Poznańsko-Warszawskie Towarzystwo Ubezp. S. A.
w Poznaniu — Rok założenia 1919

„Vesta"
Tow Wzajemn. Ubezpieczeń od Ognia i Gradobicia w Poznaniu - Rok zał. 1920

Ubezpieczenia: na życie (pośmiertne, mieszane, posagowe i dziecięce), od odpowiedzialności prawno-cywilnej, od nieszczęśliwych wypadków, samochodowych, od ognia, od kradzieży z włamaniem i rabunku, od gradu, szyb od rozbicia.

Centrala Towarzystw: POZNAŃ, Św. Marcina 61, telefon 14-87, 14-98
Oddział „Vesty" w KATOWICACH, ulica 3 Maja 36a, tel. 345-81, 345-82. Reprezentacja „Vesty" w RYBNIKU, Korfantego 11, tel. 112. Oddział Pozn.-Warsz. Tow. Ubezp. w KATOWICACH, ul. 3 Maja 13, tel. 303-17
Oddziały, Reprezentacja i Agentury we wszystkich większych miastach Polski.

Samochody
osobowe
ciężarowe
autobusy
samochody
specjalne

MERCEDES-BENZ

Biuro sprzedaży, garaże i stacja obsługi:
ul Kopernika 26-28
Tel. 352-77. 324-10

Przedstawicielstwo
Fr. Grabowski i Ska



Centrala KATOWICE
Oddziały: Chorzów, Bielsko, Łódź, Gdynia, Bydgoszcz ■



Marian Sobański
Dyrektor Teatru im. St. Wyspiańskiego w Katowicach

MODY MĘSKIE
BIELIZNA NA MIARĘ

GRÜNPETER

KATOWICE
ULICA ŚW. JANA 11

Części zamienne do samochodów ameryk. i europ. — Tłoki, akcesoria, łożyska, opony, dętki, oliwa.

GENERALE-PNEU

Katowice, ul. św. Jana 6 — Telefon 301-90
po godz. urzędowych nr 311-59 i 354-13

Spółka z ogran. odpowiedzialn.



Nawet w gospodarstwie domowym sprawdza się stare przysłowie: „Mądry Polak po szkodzie" Dlatego też żałuję bardzo, że nie oddałam swych sukien do chemicznego czyszczenia i farbowania fachowej firmie

Farbiarnia i chemiczna pralnia

Jan Czerny Nast.

Plisownia — Cerownia — Farbiarnia skór

Założona 1898 r.

Filie we wszystkich miejscowościach Górnego Śląska

Katowice, Plac Marszałka Piłsudskiego 1 — Telefon 333-54
Chorzów I, ulica Wolności nr 24 — Telefon nr 414-90
Chorzów II, ulica Krzyżowa nr 15 — Telefon nr 411-56

Towary tekstylne **DOM TOWAROWY** **Towary galanteryjne**

Hurt **PALUSIŃSKI** **Detal**

...to **najkorzystniejsze** źródło zakupu wszelkich towarów **tekstylnych, bieliźnianych i krótkich**

Materiały wełniane, jedwabne i bawełniane
Artykuły damskie, męskie i dziecięce

Specjalność: **Wyprawy ślubne**

Solidna obsługa Duży wybór Niskie ceny

Składy: **Katowice, ul. Dyrekcyjna róg Pierackiego,** tel. 317-92
ul. Kościuszki 5, tel. 351-53

Najstarsza drogeria na miejscu

E. Schulz Nast. i właśc. **Józef Olejniczak**

Poleca po cenach konkurencyjnych: Artykuły drogeryjne, chemikalia, wody mineralne i sole kąpielowe. Artykuły chirurgiczne. Perfumy krajowe i zagraniczne. Mydło toaletowe w wielkim wyborze. Farby, pokosty, lakiery i pendzle. Świece kościelne, kadzidło, węgiel do kadzenia, knotki. Ponad słońce świeci się mój olej do palenia na jednym knotku nieustannie do 52 godzin. Dla pp. Artystów udzielam rabatu.

Katowice, ulica 3 Maja nr 5
Rok założenia 1869 Telefon nr 312-41

Specjalny skład opon, masywów i akcesorii samochodowych

Auto-Acm
Spółka z ogran. odpowiedz.

Katowice
ul. M. Piłsudskiego 32
Telefon nr 307-50

Pijcie wódki
firmy
Klonowski
KATOWICE
ul. 3 Maja 2, ul. Sokolska 3
Telefon nr 313-77 i 313-43

A. BARTEK
Specjalny skład farb
Hurt — Detal
Polecam po cenach fabrycznych w wielkim wyborze lakiery, farby, pokosty i produkty chemiczne itd.
Obsługa fachowa
KATOWICE G. ŚLĄSK
ul. Zamkowa 2 - Tel. 344-37
(Róg Placu M. Piłsudskiego)

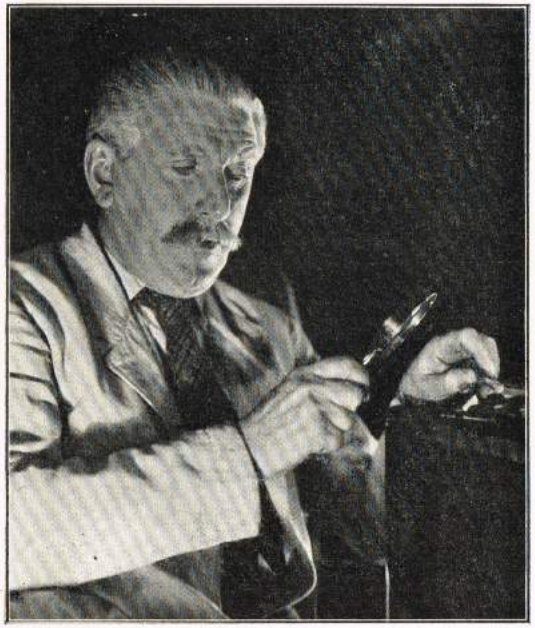

Konstanty Tatarkiewicz, reż. dram.
(„Dzika pszczoła" — Morstina — „Pan Eustachy")



spiańskiego)

PIANINA I FORTEPIANY
największej i przez wielkich znawców muzyki uznane jako najlepszej
FABRYKI PIANIN I FORTEPIANÓW
B. SOMMERFELD



Skład fabryczny:
KATOWICE, ULICA 3-GO MAJA 36a
TEL. NR 348-98
Proszę żądać bezpłatnej oferty
Dostawca Państwowego Konserwatorium Muzycznego, Polskiego Radia i Teatru im. Stanisława Wyspiańskiego w Katowicach.



Nawet w gospodarstwie domowym sprawdza się stare przysłowie: „Mądry Polak po szkodzie" Dlatego też żałuję bardzo, że nie oddałam swych sukien do chemicznego czyszczenia i farbowania fachowej firmie

Farbiarnia i chemiczna pralnia

Jan Czerny Nast.

Założona 1898 r.

Katowice, Plac
Chorzów I,
Chorzów II,

Towary tekstylne DOM

Hurt PAL

... to **najkorzystniejsze źr**
bieli

Materiały wełni
Artykuły dam

Specjaln

Solidna obsługa

Składy: **Katowice, ul. Dy**
ul. Ko

Najstarsza drogeria na mi

E. Schulz Nast. i właśc. **Józef Olejn**

Poleca po cenach konkurencyjnych: Artykuły drogeryjne, chemikalia, wody mineralne i sole kąpielowe. Artykuły chirurgiczne. Perfumy krajowe i zagraniczne. Mydło toaletowe w wielkim wyborze. Farby, pokosty, lakiery i pendzle. Świece kościelne, kadzidło, węgiel do kadzenia, knotki. Ponad słońce świeci się mój olej do palenia na jednym knotku nieustannie do 52 godzin. Dla pp. Artystów udzielam rabatu.

Katowice, ulica 3 Maja nr 5
Rok założenia 1869 Telefon nr 312-41

Auto-Acm
Spółka z ogran. odpowiedz.

Katowice
ul. M. Piłsudskiego 32
Telefon nr 307-50

Pijcie wódki
firmy
Klonowski
KATOWICE
ul. 3 Maja 2, ul. Sokolska 3
Telefon nr 313-77 i 313-43

A. BARTEK
Specjalny skład farb
Hurt — Detal
Polecam po cenach fabrycznych w wielkim wyborze lakiery, farby, pokosty i produkty chemiczne itd.
Obsługa fachowa
KATOWICE G. ŚLĄSK
ul. Zamkowa 2 - Tel. 344-37
(Róg Placu M. Piłsudskiego)

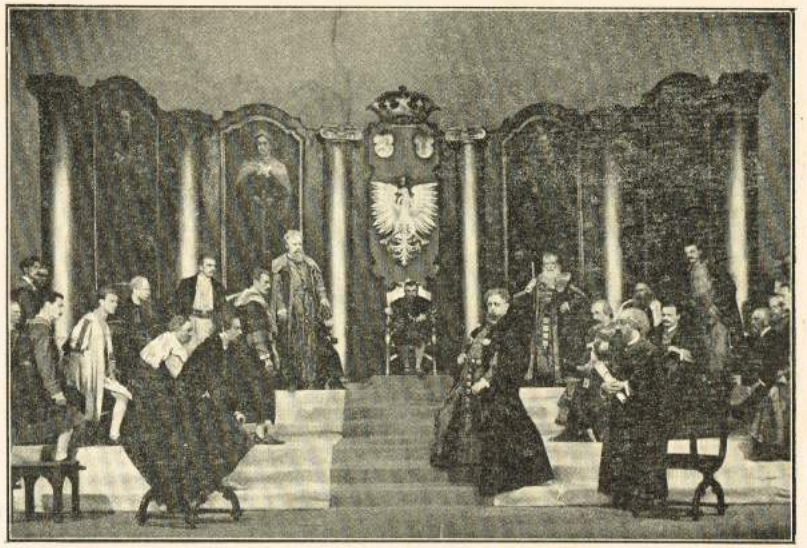

(„**Zygmunt August**" — St. Wyspiańskiego)

PIANINA I FORTEPIANY
największej i przez wielkich znawców muzyki uznane jako najlepszej
FABRYKI PIANIN I FORTEPIANÓW
B. SOMMERFELD



Skład fabryczny:
KATOWICE, ULICA 3-GO MAJA 36a
TEL. NR 348-98
Proszę żądać bezpłatnej oferty
Dostawca Państwowego Konserwatorium Muzycznego, Polskiego Radia i Teatru im. Stanisława Wyspiańskiego w Katowicach.



Wanda Stanisławska
(„Tekla")

Chcesz
się zabawić . . .
spiesz do

BAGATELI
DANCING — KABARET

KATOWICE
ulica Plebiscytowa 3

Codziennie
od godz. 10 wieczór

Sztuczna farbiarnia-Chemiczna pralnia
Zakład czyszcz. dywanów

Józefa Rottera
Bielsko-Biała

Własne filie: Katowice, ul. Dyrekcyjna 6
Katowice, ul. Żwirki i Wigury 14
Katowice, ul. Kościuszki 36
Chorzów, Marsz. Piłsudskiego 1
Wielkie Hajduki, Kościelna 14
Mikołów, ul. 3-go Maja 3

i we wszystkich miastach G. Śląska — Zapewnia najstaranniejsze i najszybsze wykonanie wszelk. zleceń

Alojzy Dembiński
Fabryka modeli i mebli

Katowice, ul. św. Jacka
róg ulicy Krasińskiego
Telef. 342-51 — Rok zał. 1909

Wykwintne meble
według podanych i własnych projektów — Kompletne urządzenia szkół ■

Roboty stolarsko-budowlane
Wykonanie modeli do odlewu do największych rozmiarów

Rowery — Maszyny do pisania, liczenia i szycia — Radia

ST. STĘPNIOWSKI
Katowice
ulica Słowackiego 22
Telef. 355-42

Pierwszy dom towarowy na rynku tutejszym

dawniej **BOBREK**

BRACIA DROST
DOM TOWAROWY

Nowości! Dzienne wpływy
manufaktury, towarów modnych i krótkich bielizny damskiej, męskiej i dziecięcej, pończoch, rękawiczek oraz robót ręcznych

Katowice
ul. Br. Pierackiego 10, Tel. 312-52



Wanda Siemaszkowa
(„Zygmunt August" — St. Wyspiańskiego — „Bona")

Poleca
KAWĘ
HERBATĘ

Dom delikatesów
Bol. Ginter i Tad. Gierliński
dawn. O. Rasner

WINA
WÓDKI

Katowice
Plac Marszałka
Piłsudskiego nr 11
vis-a-vis Teatru

Podłogi Ksylolitowe
są zupełnie bez szpar, ciepłe, bezpieczne pod względem ognia, grzyba i wilgoci, elastyczne, hygieniczne, nie wrażliwe na oliwę i zmianę temperatury, zupełnie wolne od pyłu, kurzu i robactwa, łatwe do czyszczenia, przyjemne do chodzenia i przebywania, wykonuje firma:

„KSYLOLIT"
KATOWICE, skrz. pocztowa 95
Tel. 335-44. — Rok założenia 1910.
Porady techniczne bezpłatnie.

„GAZOLINA" S. A.
Mała Dąbrówka (Górny Śląsk)
ulica Hallera nr 12 — Telefon nr 241-43
Stacja Katowice, ulica św. Pawła — poleca

benzynę oraz oleje
samochodowe pierwszorzędnej jakości na dogodnych warunkach ■



Wanda Stanisław
(„Tekla")

Chcesz
się zabawić . . .
spiesz do

ELI
BARET

Sztuczna farbiarnia-Chemiczna
Zakład czyszcz. dyw

Józefa Rott

Bielsko-B

Własne filie: Katowice, ul. Dyrekcyjna 6
Katowice, ul. Żwirki i Wigury 14
Katowice, ul. Kościuszki 36
Chorzów, Marsz. Piłsudskiego 1
Wielkie Hajduki, Kościelna 14
Mikołów, ul. 3-go Maja 3

i we wszystkich miastach G. Śląska — Zapewnia najstaranniejsze i najszybsze wykonanie wszelk. zleceń

wykwintne meble
według podanych i własnych projektów — Kompletne urządzenia szkół

Roboty stolarsko-budowlane
Wykonanie modeli do odlewu do największych rozmiarów

Rowery — Maszyny do pisania, liczenia i szycia — Radia

ST. STĘPNIOWSKI
Katowice
ulica Słowackiego 22
Telef. 355-42

Pierwszy dom towarowy na rynku tutejszym

dawniej BOBREK

BRACIA DROST
DOM TOWAROWY
Nowości! Dzienne wpływy
manufaktury, towarów modnych i krótkich bielizny damskiej, męskiej i dziecięcej, pończoch, rękawiczek oraz robót ręcznych
Katowice
ul. Br. Pierackiego 10, Tel. 312-52



Władysław Brochwicz
(„Podwójna Buchalteria", Benatzky — Burczykowski)

Poleca
KAWĘ
HERBATĘ

Dom delikatesów
Bol. Ginter i Tad. Gierliński
dawn. O. Rasner

WINA
WÓDKI

Katowice
Plac Marszałka
Piłsudskiego nr 11
vis-a-vis Teatru

Podłogi Ksylolitowe

są zupełnie bez szpar, ciepłe, bezpieczne pod względem ognia, grzyba i wilgoci, elastyczne, hygieniczne, nie wrażliwe na oliwę i zmianę temperatury, zupełnie wolne od pyłu, kurzu i robactwa, łatwe do czyszczenia, przyjemne do chodzenia i przebywania, wykonuje firma:

„KSYLOLIT"
KATOWICE, skrz. pocztowa 95
Tel. 335-44. — Rok założenia 1910.
Porady techniczne bezpłatnie.

„GAZOLINA" S. A.
Mała Dąbrówka (Górny Śląsk)
ulica Hallera nr 12 — Telefon nr 241-43
Stacja Katowice, ulica św. Pawła — poleca
benzynę oraz oleje
samochodowe pierwszorzędnej jakości na dogodnych warunkach

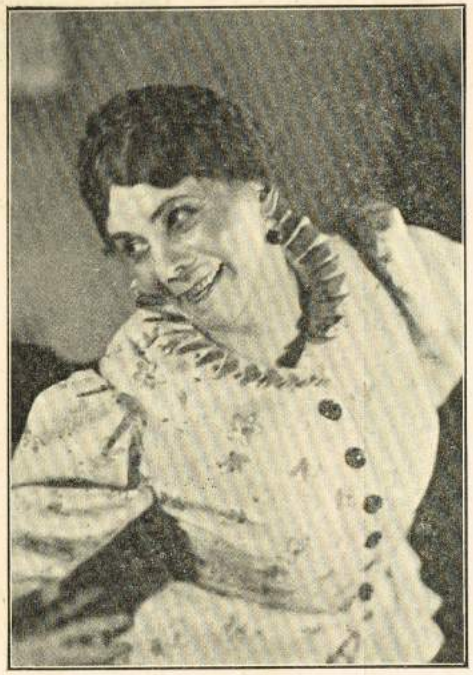

Helena Rozwadowska
(„Na Łyczakowie" — Budzyński — „Dulikowska")

1629

KSIĄŻĘCE PIWA TYCHY

Wytworna kosmetyka
Perfumy
Drogeria
św. Barbary
właśc. Wojciech Dutkiewicz
KATOWICE
M. Piłsudskiego nr 10
Telefon nr 316-66

Pierwszorzędny skład manufaktury
Materiały na suknie, jedwabie w najprzedniejszych deseniach — „Imprime" — Towary płócienne i bawełniane
Specjalność: Wyprawy ślubne — Tylko w firmie
Benno Kutner, Katowice
Spółka z ogr. odp. — Plac Marsz. Piłsudskiego 12

P. CZARNECKI
KATOWICE
UL POCZTOWA 2
TELEFON 323-68
PIERWSZORZĘDNY
MAGAZYN ARTYKUŁÓW



Halina Bełkowska



Wiktor Biegański, reż. dram.

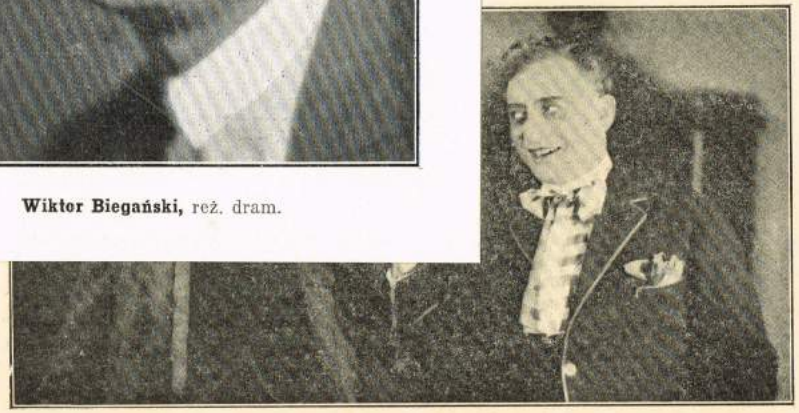

(**Z. Tokarski** — „Wistowski" i **J. Tatarkiewicz** — „Henryk")
(„Grube ryby" — Bałucki)



Helena Rozwadow
(„Na Łyczakowie" — Budzyńsk

Wytworna kosmetyka
P e r f u m y
Drog
św. Bart
właśc. Wojciech Du
KATOWICE
M. Piłsudskiego nr 10
Telefon nr 316-66

Pierwszorzędny skład manufaktury
Materiały na suknie, jedwabie w najprzedniejszych deseniach — „Imprime" — Towary płócienne i bawełniane
Specjalność: Wyprawy ślubne — Tylko w firmie
Benno Kutner, Katowice
Spółka z ogr. odp. — Plac Marsz. Piłsudskiego 12

P. CZARNECKI
KATOWICE
UL POCZTOWA 2
TELEFON 323-68
PIERWSZORZĘDNY MAGAZYN ARTYKUŁÓW MĘSKICH

JAKÓB SCHARF
Katowice, 3 Maja 32, Tel. 348-78

Aparaty i przybory fotograficz.



Halina Bełkowska



(Z. Tokarski — „Wisłowski" i **J. Tatarkiewicz** — „Henryk")
(„Grube ryby" — Bałucki)



Ewa Jarecka

KWIATY

gustownie i tanio



EMIL FREEGE

Kraków

Katowice
ulica Kościuszki 2
Telefon nr 302-27

Oszczędność zwiększa siłę i wartość Narodu!

Obowiązkiem każdego obywatela jest posiadanie książeczki oszczędnościowej

Najlepiej i najpewniej oszczędzać

wK.K.O.

(Komunalnych Kasach Oszczędności Województwa Śląskiego) miasta lub powiatu, które zapewniają największą korzyść i najlepszą gwarancję ■

157 milionów złotych wkładów — Ponad 1.000.000.000 zł obrotów — Z górą 241 tysięcy książeczek oszczędnościow.

Zegarki
Biżuteria
Nakrycia

R. Berndt

Katowice
ul. Marsz. Piłsudskiego 9

Telefon 314-39
Rok założ. 1884

Przodujący skład na Śląsku poleca

FUTRA

Jakub Milner
Katowice, ulica Mielęckiego 6

DAMSKIE i MĘSKIE

według najnowszych modeli jakoteż skóry do przybrania

UWAGA! Dla P.T. Urzędników i Rzemieślników specj. rabat i dogodne warunki

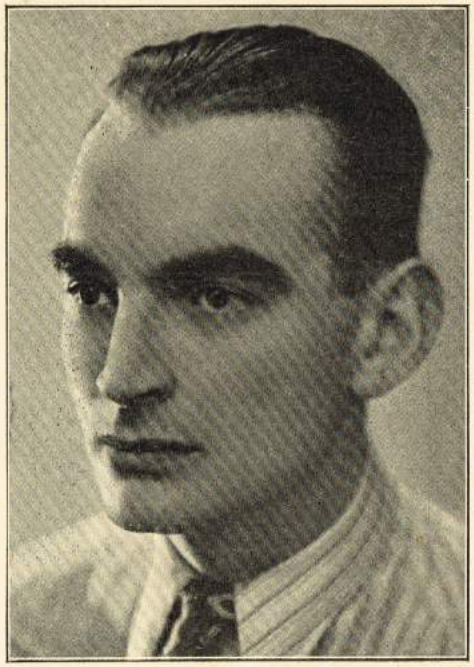

Janusz Snay

„EUROPA" CUKIERNIA i KAWIARNIA vis-a-vis Teatru Telefon 326-89 / Poleca pierwszorzędne własne wyroby cukiernicze, również poza dom oraz wygodne lokale — — Rzetelna obsługa

NUTY
w wielkim wyborze oraz
wypożyczalnię książek
w 4 językach i specjalnym działem książek dla dzieci i młodzieży. Abonament miesięczny zł 2,— bez kaucji poleca
EDMUND GÓRSKI
Księgarnia i skład nut
KATOWICE, ULICA MŁYŃSKA NR 4
(gmach Magistratu) - Telefon nr 334-71

Najkorzystniejsze źródło zakupu na Górnym Śląsku
ROWERY
MOTOCYKLE
RADIOAPARATY
MASZYNY do SZYCIA
RADIO-MOTOR **KUKULSKI**
SP. Z O. O.
KATOWICE, 3 MAJA 20
Dogodne spłaty ratalne
Własne warsztaty naprawy.

Okulary Jwoka
stanowią najskuteczniejszą pomoc dla osłabionych oczu
WŁASNY WYRÓB — WYRÓB KRAJOWY
OPTYK DYPLOM. **J. WYK** KATOWICE ŚW. JANA 13

KSIĘGARNIA
TADEUSZ **MIKULSKI**
KATOWICE
SPECJALNOŚĆ:
DZIAŁ ZAGRANICZNY
WSZELKIE KSIĄŻKI-CZASOPISMA i t. p.
ZAGRANICZNE DOSTARCZA SZYBKO i SPRAWNIE
KATALOGI — OFERTY — PORADY
BIBLIOGRAFIA BEZPŁATNIE

Likiery
KAROL MUTZ
Piekary Śl.
Przemysł wódczany

Nowości w materiałach wełnianych i jedwabnych na każdy sezon, jakoteż płótna, nakrycia stołowe, firany, dywany, chodniki, materiały dekoracyjne oraz gotową garderobę damską i dziecięcą po najniższych cenach poleca firma
Tesstyl
Katowice

CUKIERNIA **LIBORIUS OTTO**
KATOWICE — Telefon 312-78
Ciastka - Torty - Czekolady - Czekoladki deserowe
Wyrób własny — Dostawa do domu

Königsberger
Katowice, ulica Poczłowa nr 2
Telefon 324-63
Wełny — Jedwabie — Kołdry
Specjalny oddział wypraw ślubnych

KATOWICE 3-go MAJA 11.
R. Hoffmüller
Zegarki
Zegary
Biżuterja
warsztat rep.

Recital
Ireny Faryaszewskiej

CZĘŚĆ I.
Benedetto Marcello — Il mio bel poco
Claudio Monteverde — Lasciale mi morire
J. Brahms — Tyś królewiczem...
R. Strauss — Dzień zaduszny
„ — Cicho, cicho moja
R. Schumann — Dedykacja
Cl. Debussy — La mandoline
„ L'enfant prodigue

CZĘŚĆ II.
K. Szymanowski — Święty Boże!
H. Opieński — Piosnka ludowa
M. Karłowicz — Mów do mnie jeszcze
S. Wiechowicz — Kołysanka
R. Korsakow — Ogródeczek otwórz!
P. Czajkowski — Błogosławię lasy
I. Rachmaninow — Bzy
„ Wiosna!

Drogeria pod Krzyżem i perfumeria
Władysław Morgalla
Katowice
ulica św. Jana 1–3
Poleca wielki wybór perfum i kosmetyków krajowych i zagranicznych. Jedyna agentura na Górny Śląsk i Zagłębie Dąbrowskie sprzedaży preparatów firmy
Elisabeth Arden
Ltd. London

piwa tyskie ponad wszystkie!

KAWA HERBATA
Delikatesy — Wina — Spirytualie
L. Boriński, Katowice

Specjalna księgowość dla:
Kas oszczędności i banków, browarów i młynów, jak również dla wszystkich przedsiębiorstw handlowych i przemysłowych.
Księgowość dla Zw. Komunalnych i władz Państw.
Księgowość składowa i magazynowa, księgowość patentowa dla plac.

Księgowość przebitkowa
„DEFINITIV"
Telefon 308-96 — Katowice, ulica Wojewódzka 58 — Telefon 308-96
Właściciele: FRYDERYK i KAROL STEFKO

Kartoteki wszelkiego rodzaju — Bogaty wybór przyborów do księgowości przebitkowej — Nowoczesna registratura do zawieszania „System" — Księgi sald — Księgi główne — Tabele amortyzacyjne — Księgi kas i t. p.

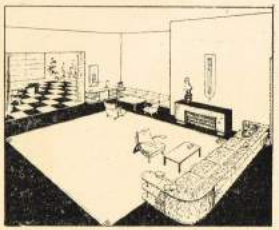

IGNACY GRÜNFELD

FABRYKA MEBLI
I
BIURO ARCHITEKTURY WNĘTRZ

KATOWICE,
ul. Karbowa 50 — Telefon nr 300-28

Meble nowoczesne i stylowe

MAGAZYN MEBLI:
ulica Młyńska 12 — Telefon 350-28



Reprezentacyjny
Lokal Katowic

ASTORIA

KAWIARNIA

CUKIERNIA

Rendez-vous
Elity
Towarzyskiej

●

Bogaty wybór
pism krajowych
i zagranicznych

●

Codziennie
atrakcyjny pro-
gram orkiestry



Janina Martini

DA I SYN

KO

KATOWICE
ulica Bron. Pierackiego 3
Telefon numer 320-68

Poleca swoje pierwszorzędne wy-
roby w modnych kamgarnach
i szewiotach po cenach fabryczn.



IGNACY GRÜNFELD

FABRYKA MEBLI

BIURO ARCHITEKTURY WNĘTRZ

KATOWICE,

ul. Karbowa 50 — Telefon nr 300-28

Meble nowoczesne i stylowe

MAGAZYN MEBLI:

ulica Młyńska 12 — Telefon 350-28



Zofia Grzębska



Bronisław Kassowski

Reprezentacyjny Lokal Katowic

ASTORIA

KAWIARNIA

CUKIERNIA

Rendez-vous Elity Towarzyskiej

●

Bogaty wybór pism krajowych i zagranicznych

●

Codziennie atrakcyjny program orkiestry

FABRYKA SUKNA

GUSTAW MOLENDA I SYN

BIELSKO

Skład fabryczny

KATOWICE

ulica Bron. Pierackiego 3

Telefon numer 320-68

Poleca swoje pierwszorzędne wyroby w modnych kamgarnach i szewiotach po cenach fabryczn.

M. VLUKA

Katowice, ulica Pocztowa 3

Telefon nr 323-47

Pierwszorzędny zakład
krawiecki damski i męski
Skład sukna



J. Wasilewski — R. Karowski — St. Martyka — Goliat — Wł. Przebiński — Z. Tokarski.
(„Gałązka rozmarynu" — Z. Nowakowski) (scena ostatniego obrazu)

O. Herforth i R. Kaczmarczyk

KATOWICE
ulica Paderewskiego nr 5
Telefon nr 301-45

Warsztaty samochodowe i mechaniczne

Wykonują: szlifowanie cylindrów i wałów korbowych oraz remonty samochodów i motocykli wszystkich typów. Gwarantujemy za solidne wykonanie po cenie konkurencyjnej.



(„Teoria Einsteina" — Cwojdziński)



Marian Godlewski, reżyser dramatu

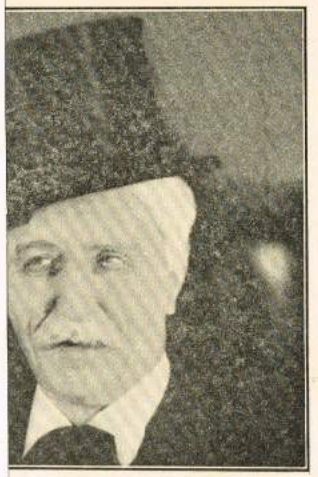

Józef Winiaszkiewicz
yby" — Bałucki — „Burczyński")

imanek - Katowice
. Pierackiego 11, Tel. 316-19

Rok założenia 1897

Futra
Kapelusze
Czapki

Pierwszorzędne wykonanie
Wielki wybór

KATOWICE
Plac Marszałka Piłsudskiego nr 11
Telefon 309-87 — Zał. w roku 1865

Żelazo sztabowe — Narzędzia i maszyny PIECE — Kuchenki — ŁÓŻKA — SPRZĘTY DOMOWE i KUCHENNE — Aparaty do spawania i cięcia metali — Śruby — Gwoździe — Okucia budowlane

M. VLUKA

Katowice, ulica Pocztowa 3

Telefon nr 323-47

Pierwszorzędny zakład
krawiecki damski i męski
Skład sukna



J. Wasilewski — R. Karowski —
(„Gałązka rozmarynu"

O. He
i R. Kaczmarczyk

KATOWICE
ulica Paderewskiego nr 5
Telefon nr 301-45

Warsztaty samochodowe i mechaniczne

Wykonują: szlifowanie cylindrów i wałów korbowych oraz remonty samochodów i motocykli wszystkich typów. Gwarantujemy za solidne wykonanie po cenie konkurencyjnej.



M. Jastrzębski, K. Tatarkiewicz, H. Rozwadowska — („Teoria Einsteina" — Cwojdziński)

„NANON"

Właścicielka
Z. KRAKOWIECKA

Magazyn
eleganckich
kapeluszy

Rok założenia 1905
Katowice, Dyrekcyjna 10



Józef Winiaszkiewicz
(„Grube ryby" — Bałucki — „Burczyński")

L. ALTMANN
HURTOWNIA ŻELAZA
KATOWICE
Plac Marszałka Piłsudskiego nr 11
Telefon 309-87 — Zał. w roku 1865

Żelazo sztabowe — Narzędzia i maszyny PIECE — Kuchenki — ŁÓŻKA — SPRZĘTY DOMOWE i KUCHENNE — Aparaty do spawania i cięcia metali — Śruby — Gwoździe — Okucia budowlane

I. Klimanek - Katowice
ul. Br. Pierackiego 11, Tel. 316-19

Rok założenia 1897

Futra
Kapelusze
Czapki

Pierwszorzędne wykonanie
Wielki wybór



Jan Nowicki



Irena Kwiatkowska

Znawcy piją

wódki i piwa
Cieszyńskie
po Teatrze w

„Pokrzep się"



Irena Szabelakówna



Antoni Rycharski

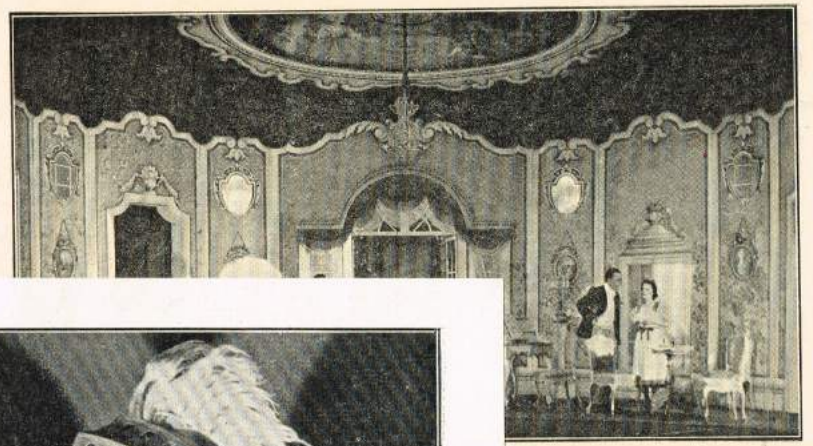

dlewski — Z. Grzębska



Zygmunt Tokarski
(„Książę niezłomny" — Słowacki — „Alfons")



Józef Jarnutowski
art. malarz

Wytworni Panowie
i Artyści Teatru
ubierają się w F-ie

akład krawiecki

S. BERLINER

Katowice
ulica Andrzeja nr 5
Telefon nr 344-38



Jan Nowicki





Irena Szabelakówna



Antoni Rycharski

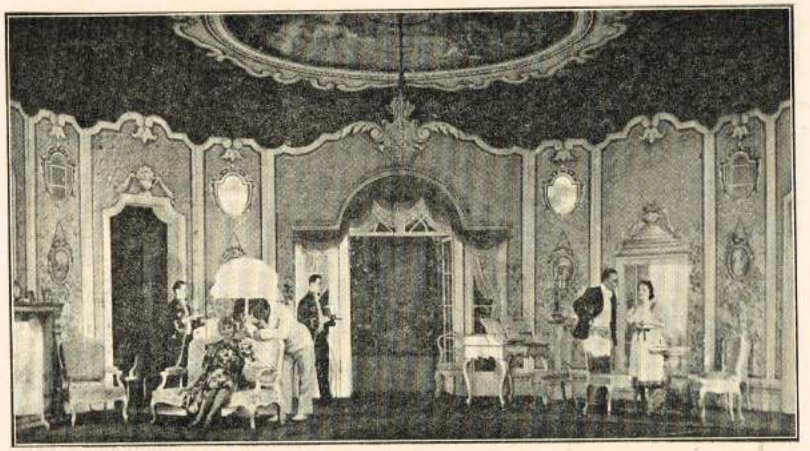

Irena Brenoczy — J. Tatarkiewicz — M. Godlewski — Z. Grzębska
(„Skiz" — Zapolska)



Józef Jarnutowski
art. malarz

Wytworni Panowie
i Artyści Teatru
ubierają się w F-ie

Zakład krawiecki

S. BERLINER

Katowice
ulica Andrzeja nr 5
Telefon nr 344-38

Noście tylko obuwie i pończochy

Del-Ka

Tanie, trwałe i wygodne!

Do nabycia: Katowice, ulica św. Jana nr 1
Sosnowiec, ulica 3-go Maja nr 23

Związek Księgowych w Polsce

Centrala
Warszawa-Zielna 6

Oddział na Śląsk i Zagłębie Dąbrowskie
Katowice,
Słowackiego 20.



Bronisława Bronowska

Skład fornierów i dykt
HOFFNUNG
KATOWICE
ulica św. Pawła nr 3
(dawn. ul. M. Piłsudskiego 6)
Telefon nr 334-20

*

Skład stale zaopatrzony w drzewa krajowe i egzotyczne w wielkim wyborze

Wszelkie przybory szkolne i biurowe poleca po niskich cenach

Anna Nowicka
KATOWICE
ul. Br. Pierackiego 11
Telefon 310-49

Wszelkie transakcje
walut zagranicznych, papierów wartościowych, inkasa weksli oraz sprzedaż losów Loterii Klasowej załatwia

Toutes Opérations
en devises étrangeres, valeurs enca issements de tvaites et veute des billets de la Loterie Nationale sont effectuès par

DOM BANKOWY • BIRMAN I SZTYBEL
Katowice, Dworcowa 9 — Oddział Chorzów, Pocztowa 2



...ski — Maria Walterówna
... — Kiedrzyński)

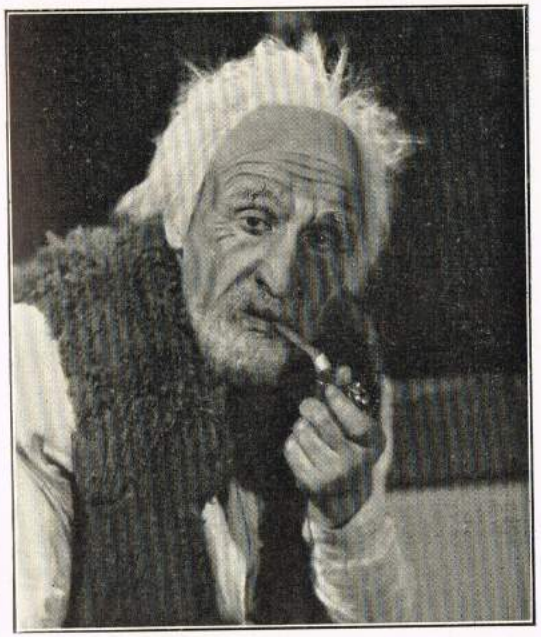

Marian Jastrzębski
(„Tekla" — Kossowski — „Dziaduś")



...krój decyduje

Specjalność.
Gotowe płaszcze
krajowe i angielskie
własnego wyrobu

...iszek Mika
...ej Ilzecki

Wytworny salon
krawiecki dla
Pań i Panów

Katowice, ulica Pierackiego 11
Telefon nr 304-93

Noście tylko obuwie i pończochy

Del-Ka

Tanie, trwałe i wygodne!

Do nabycia: Katowice, ulica św. Jana nr 1
Sosnow

Związek Księgowych w Polsce

Centrala
Warszawa-Zielna 6

Oddział na Śląsk i Zagłębie Dąbrowskie
Katowice



Bronisława Bronowska

Wszelkie transakcje

walut zagranicznych, papierów wartościowych, inkasa weksli oraz sprzedaż losów Loterii Klasowej załatwia

Toutes Opérations

en devises étrangeres, valeurs encaissements de tvaites et veute des billets de la Loterie Nationale sont effectuès par

DOM BANKOWY • BIRMAN I SZTYBEL

Katowice, Dworcowa 9 — Oddział Chorzów, Pocztowa 2



Stanisław Kostrzewski — Maria Walterówna
(„Gra serc" — Kiedrzyński)



Linia i krój decyduje

Specjalność.
Gotowe płaszcze
krajowe i angielskie
własnego wyrobu

Franciszek Mika
dawniej Ilzecki

Wytworny salon
krawiecki dla
Pań i Panów

Katowice, ulica Pierackiego 11
Telefon nr 304-93



M. Jastrzębski — H. Łopuszańska — W. Siemiaszkowa
(„Tekla" — Kosowski)

Józef Kuntner

Największy zakład szlifierski Woj. Śląskiego

Katowice, ul. 3 Maja 30 — Telefon 323-86

Specjalny skład wszelkich artykułów stalowych. Narzędzia i artykuły fryzjerskie. Wielki wybór praktycznych podarków. Solidna i fachowa obsługa.

Kwiaty
Bukiety
Wieńce
Dekoracja stołów

FLEUROP

tylko w Kwieciarni

Elsa Ehrlich

Katowice
ul. Dyrekcyjna 10
Telefon nr 310-39



Antoni Żukowski
„Wesele Figara"

Firanki, story, siatki, brokaty, kołdry, kapy na łóżka, serwety, dywany jutowe i kokos i wszelkie materiały dekoracyjne poleca firma chrześcijańska

R. Niewrzędowska

KATOWICE
ulica 3 Maja 30
Telefon 333-26



Kazimierz Brandt — Edmund Karasiński
(„Gdzie diabeł nie może" — Niewiarowicz)

Bednorz Karol

Przewóz towarów w kraju i zagranicę

Katowice, ulica Mikołowska 35

Podarunki

wszelkiego rodzaju: zaręczynowe, ślubne, okolicznościowe oraz największy wybór w zegarkach znanych marek szwajcarskich, branzoletki, papierośnice, obrączki ślubne tylko w firmie

P. F. Fanotta
JUBILER
Solidna i fachowa obsługa!
KATOWICE, ul. 3-go MAJA 13

Telefon 344-58

Własna pracownia złotniczo-zegarmistrzowska wykonuje przeróbki i reperacje szybko i tanio. — Kupuje złoto i srebro. — Przyjmuje bony Śląskiej Szatni

GÓRNOŚLĄSKA CENTRALA HANDLOWA

Właśc.: Otton Seidel i Feliks Płaczek

Dział IV.
Węgiel, koks, brykiety, drzewo opałowe, trociny, węgiel drzewny

Dział V.
Drzewo stolarskie, budowlane i kopalniane, podkłady kolejowe. Dykty i forniery

HURT — DETAIL

KATOWICE, UL. SŁOWACKIEGO 21
Telefon nr 312-03
Składy: ul. Mickiewicza 25, telef. 343-40

Zakład introligatorski

Antoni Dalewski — Katowice

ulica Teatralna 6

za Teatrem.

TELEFON NR 348-44

Wykonuje oprawy książek — od najwykwintniejszych do najskromniejszych. „Prace dyplomowe". Teki, albumy, dowody osobiste i t. p.

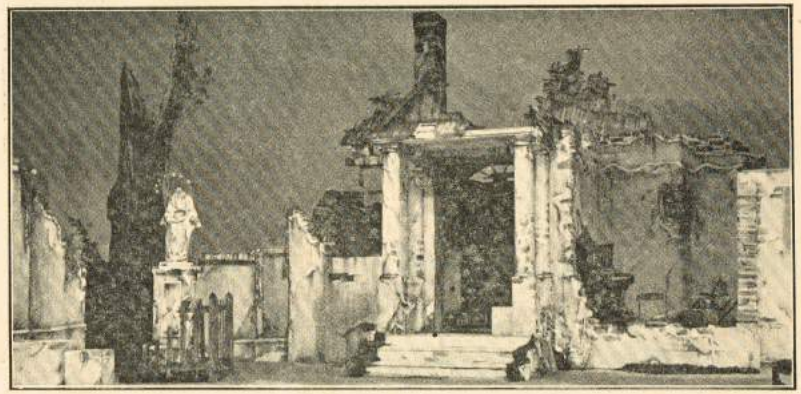

(„Gałązka rozmarynu" — Z. Nowakowski)

Księgarnia Kazimierza Schaefera

Poleca: Dzieła naukowe - Prawo - Podręczniki szkolne - Czasopisma krajowe i zagraniczne - Obrazy religijne i narodowe - Portrety - Godła państwowe - Ramowanie obrazów

***Katowice, ul. Br. Pierackiego 12** - Telefon 333-76*

***Chorzów, ulica Wolności 22** - Telefon nr 400-86*

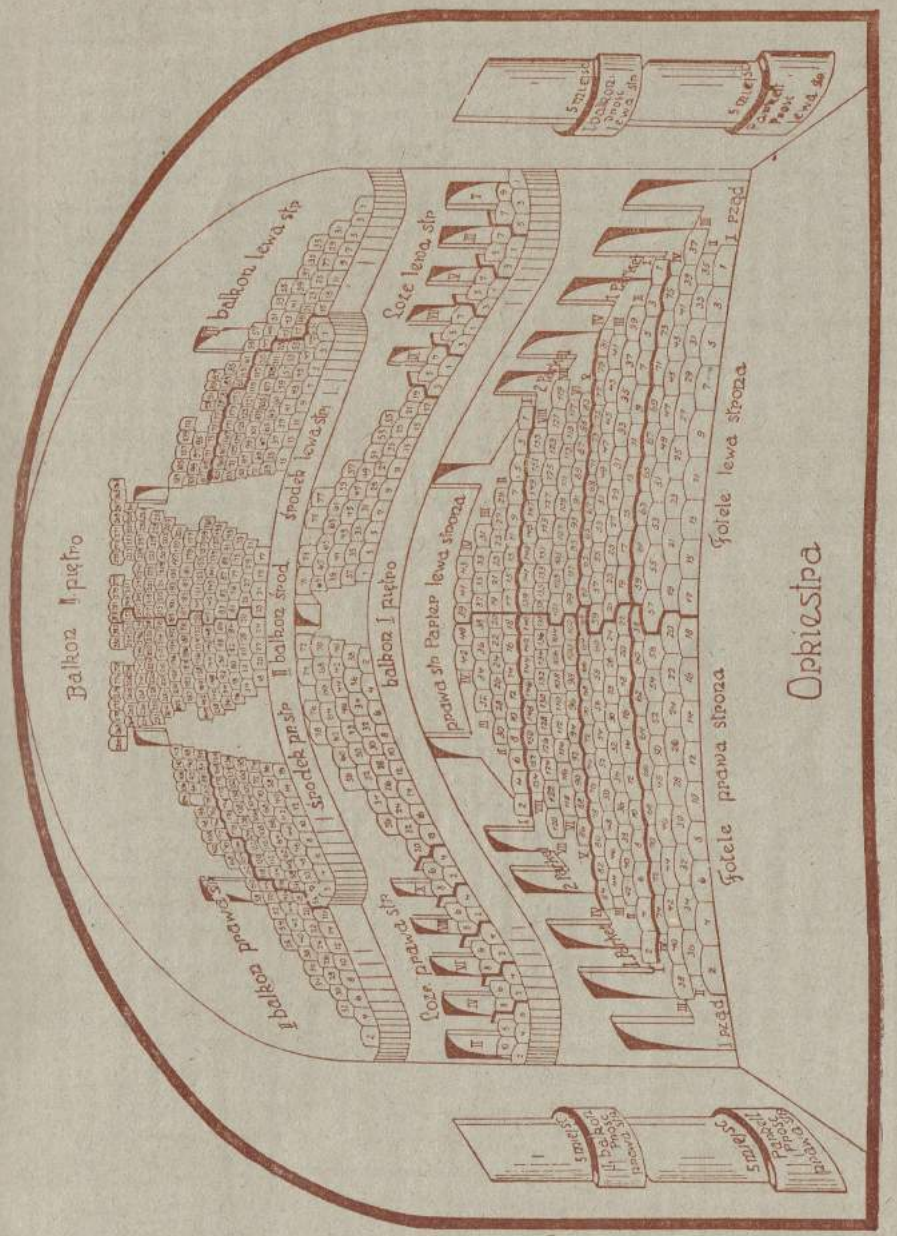

PLAN TEATRU

SL 19



JUŻ
POWIEDZIANO
W
PRASTARYM
ANNALE
ŻE
DOBRY
POLONUS
CHADZA
W SAMODZIALE
LESZCZKÓW

WYKWINTNE TKANINY
UBRANIOWE
DLA PAŃ I PANÓW

KATOWICE
POCZTOWA 1 — TEL. 328-42

Drukarnia Śląska, Sp. z ogr. odp., Katowice, ul. Batorego nr 2. — Tel. 308-78 i 304-26.